

MONITORIA



RESULTADO PARCIAL SALVADOR EDITAL DE SELEÇÃO DE MONITORES VOLUNTÁRIOS 2017.2

A Pró-Reitoria de Pós-Graduação, Pesquisa e Extensão da Universidade Salvador - UNIFACS através da Coordenação de Pesquisa, torna público a sua comunidade acadêmica o **Resultado** da seleção do Programa de Voluntariado de Monitoria - 2017.2, de **Salvador**.

Nome Completo	Disciplina
ADRIANE SANTOS LIMA	ECS-SSA - ESTRUTURA HUMANA -DANILO CALMON
AGATHA SILVA SOUZA DE LIMA	EAETI - SSA - INSTALAÇÕES E EQUIPAMENTOS II - ROBERTO MIGUEL FAJER
AILANNA MICHELLE SANTANA SILVA	EAETI- SSA - EXPRESSÃO GRÁFICA - TATIANA KLEIN
ALANA CONCEICAO MAIA LESSA	ECS- SSA - TECNOLOGIA GENÉTICA E DIAGNÓSTICO MOLECULAR - CIRO PEREIRA
ALEX GONCALVES DA SILVA PEREIRA	EAETI - SSA - TÉCNICAS CONSTRUTIVAS - ALESSANDA DA SILVA ARDUIM
ALLANA QUELLE PEREIRA DE JESUS	EAETI - SSA - CÁLCULO II - RAIMUNDO ALMEIDA
AMANDA ALVES SILVA	ECS- SSA - PRÁTICA MÉDICA II - LUÍZA HELENA
AMANDA TAINA SANTOS SILVA	ECS-SSA - FISIOTERAPIA - MÚSCULOESQUELÉTICA - THAMAR MEDRADO
ANA BEATRIZ MAGALHAES PINTO CAMANDAROBA	EAETI - SSA - DESENHO ARQUITETONICO E CROQUIS - ANDRE LUIS DANTAS MUCARZEL/WAGNER WALLACE DE CARVALHO FARIAS
ANA CLARA DE PAULA CAROSO	EAETI - SSA - CÁLCULO I - RAIMUNDO ALMEIDA
ANA LUISA RODRIGUES GUIMARAES	EAETI - SSA - CONFORTO AMBIENTAL I - NEILA LIMA BRANCO
ANA VITORIA ANGELONE DE MATTOS	EAETI - SSA - PROJETO ARQUITETONICO E URBANÍSTICO I - MARIA SACRAMENTO OLIVEIRA GUIMARÃES
ANA VITORIA ANGELONE DE MATTOS	EAETI - SSA -INTRODUÇÃO AO PROJETO ARQUITETÔNICO E URBANISTICO - MARIA AUXILIADORA FIGUEIREDO BRITTO
ANDRE LUIS DE DEUS MATOS	ECS- SSA - ESTRUTURA HUMANA - PAULO MAFRA
ANDREZA SANTANA PIRES	EAETI- SSA - EXPRESSÃO GRÁFICA - TATIANA KLEIN
ANDREZZA LORRANA SANTIAGO CARNEIRO	EAETI - SSA - CÁLCULO I - RAIMUNDO ALMEIDA

MONITORIA

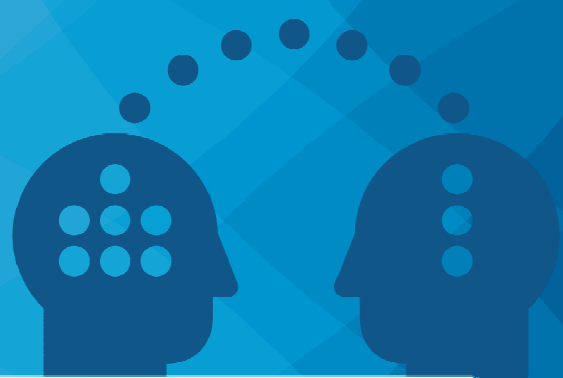

BARBARA ALVARES ATAIDE BARBOSA LIMA	EAETI - SSA - CÁLCULO I - RAIMUNDO ALMEIDA
BIANCA GOMES ESTEVEZ AMOEDO	ECS- SSA - PROCESSOS BIOLÓGICOS I - SIANE CAMPOS
BRENNO REQUIAO BARRETO	ECS- SSA - SISTEMA NERVOSO - JANEUSA LEITE
BRISA TALISSA BATISTA ROCHA	ECS- SSA - PRÁTICA MÉDICA I - ALECIANNE BRAGA
BRUNO DO NASCIMENTO MONTENEGRO	ECS-SSA - FISILOGIA DO EXERCÍCIO - THIAGO MELO
CAIO VILARINHOS	ECS- SSA - SISTEMA HEMATOPOIÉTICO - ISA LYRA
CAMILA EMANUELLE DA SILVA BASTOS GENTIL	EAETI- SSA - ALGORÍTIMOS E PROGRAMAÇÃO - CRISTIANE DALFORNO
CAMILA MASCARENHAS FERREIRA DE SOUZA	ECS- SSA - PRÁTICAS EM NUTRIÇÃO II - LINDANOR NETA
CAMILA SANTOS MERCURI	ECS- SSA - PRÁTICA MÉDICA IV - CONCEIÇÃO GALVÃO
CARLOS EDUARDO DE CARVALHO SILVA FILHO	EAETI - SSA -EXPRESSÃO E REPRESENTAÇÃO DA FORMA - GILBERTO DE MENEZES PEDROSO
CAROLINE DE CARVALHO MACHADO SILVA	EAETI - SSA - INSTALAÇÕES E EQUIPAMENTOS I - ALEX VIEIRA DOS SANTOS
CAROLINE DE CERQUEIRA COSTA	ESTRUTURA HUMANA - PAULO MAFRA
CATARINA DAMASCENO FERNANDES	ECS- SSA - PRÁTICA MÉDICA II - LUÍZA HELENA
CATARINA DAMASCENO FERNANDES	ECS- SSA - AGRESSÃO E DEFESA I - MARCUS VINÍCIUS ALVES LIMA
CRISTIANO PITA DE ARAUJO NASCIMENTO	ECDE-SSA - EXPRESSÃO GRÁFICA -DANIEL SOTO
DAILAN SANTANA REZENDE CONCEICAO	ECS- SSA - PRÁTICAS EM BIOMEDICINA I - GISELE GRAÇA LEITE
DANIELE BARBOSA CARDOZO DE OLIVEIRA	EAETI - SSA -EXPRESSÃO E REPRESENTAÇÃO DA FORMA - GILBERTO DE MENEZES PEDROSO
DANIELE SAMPAIO MARTINEZ	ECS-SSA - FISIOTERAPIA - MÚSCULOESQUELÉTICA - THAMAR MEDRADO
DANILO OLIVEIRA SENA GOMES	TEORIA DO DIREITO PENAL. DIREITO PENAL I
DEISIANE COSTA DAS CHAGAS	ECS- SSA - PRÁTICA MÉDICA II - LUÍZA HELENA
DOUGLAS ALEXANDRE RAMOS DE ARAUJO	ECS - SSA - FUNÇÃO E DISFUNÇÃO II - ADRIANA OLIVEIRA

MONITORIA



DOUGLAS DE SOUZA RODRIGUES JUNIOR	EAETI- SSA - GEOMETRIA DESCRITIVA -TATIANA KLEIN
EDSON RIOS DOS SANTOS JUNIOR	ECS-SSA - ESTRUTURA HUMANA -DANILO CALMON
ELIZZA SANTANA E SILVA BARRETO	ECS-SSA - TEORIAS E SISTEMA PSICOLOGICOS III - GABRIELA OLIVEIRA NEVES
EMILE CRISTINA DO NASCIMENTO	ECS-SSA - NEUROPSICOLOGIA 2 - ROBERTA FERRARI MARBACK
ERALDO ENZO TEIXEIRA JAMBEIRO DE JESUS	EAETI - SSA - ALGORÍTIMOS - CARLOS HELANO
ERALDO ENZO TEIXEIRA JAMBEIRO DE JESUS	EAETI - SSA - LINGUAGENS DE PROGRAMAÇÃO - OTHON BATISTA
ERALDO VINICIUS CERQUEIRA ROSA	ECS- SSA - SISTEMA ENDÓCRINO E REPRODUTOR - ADRIANA VIANA
ERIK ARANHA ROSSI	ECS- SSA - TECNOLOGIA GENÉTICA E DIAGNÓSTICO MOLECULAR - CIRO PEREIRA
EUNICE QUEIROZ DE ALBUQUERQUE NETA	ECS - SSA - CORPO ANIMAL I - ROBERTO BORGES
FABIANE SILVA MAIA	ECS-SSA - FISIOTERAPIA NEUROLÓGICA - PEDRO PORTO
FERNANDA SOUZA COSTA GARRIDO	EAETI - SSA - MATERIAIS DE CONSTRUÇÃO II - CLEBER DIAS
FILIPE SALGADO DE MAGALHAES	EAETI - SSA - ENGENHARIA ASSISTIDA POR COMPUTADOS - ROBSON CAVALCANTE
FRANCO KLEYDSON GOIS SANTOS	EAETI- SSA - ALGORÍTIMOS E PROGRAMAÇÃO - CRISTIANE DALFORNO
GABRIEL ALCANTARA DE ARAUJO	EAETI - SSA - DESENHO ARQUITETONICO E CROQUIS - ANDRE LUIS DANTAS MUCARZEL/WAGNER WALLACE DE CARVALHO FARIAS
GABRIEL ANDRADE AGARENO	ECS- SSA - PRÁTICA MÉDICA I - ALECIANNE BRAGA
GABRIEL D OLIVEIRA CARVALHO	ECS- SSA - PRÁTICAS EM NUTRIÇÃO III - GABRIELA JESUS
GABRIEL DE LIMA LAMOSO	EAETI- SSA - FÍSICA ONDAS E CALOR - PAULO LOBO
GABRIEL FERREIRA MELCIA	EAETI- SSA - EXPRESSÃO GRÁFICA - TATIANA KLEIN
GABRIEL SENA REIS OLIVEIRA	ECS-SSA - INTRODUÇÃO ÀS PRÁTICAS PSICOLÓGICAS - LUCIANA MARIA ASSIS SILVA

MONITORIA



GABRIELA CAROSO MELHEM	EAETI - SSA - ARQUITETURA PAISAGÍSTICA - SEAN PATRICK BRADLEY
GABRIELA CARVALHO MENDONCA	ECS- SSA - SISTEMA HEMATOPOIÉTICO - ISA LYRA
GABRIELA DA SILVA SANTOS	EAETI - SSA - INTRODUÇÃO AOS SISTEMAS ESTRUTURAIS - EDUARDO PARENTE PRADO
GABRIELA DA SILVA SBANO ASSUNCAO	EAETI - SSA - TOPOGRAFIA - RICARDO RIGAUD MUNIZ
GABRIELLE COSTA RAMOS	ECDE-SSA - EXPRESSÃO GRÁFICA - DANIEL SOTO
GABRIELLE COSTA RAMOS	EAETI- SSA - EXPRESSÃO GRÁFICA - TATIANA KLEIN
GEOVANA BARBOSA DE CARVALHO	EAETI - SSA - PROJETO ARQUITETONICO E URBANÍSTICO I - MARIA SACRAMENTO OLIVEIRA GUIMARÃES
GIOVANNA REGINZA GONZALEZ DE SANTANA	ECS- SSA - PRÁTICAS EM BIOMEDICINA II - GISELE GRAÇA LEITE
GISELLE MENEZES	ENDH - MATEMÁTICA FINANCEIRA - FABRÍCIO VITÓRIA
GRACE LUCAORA PAULI HOFFMANN	EAETI - SSA - INSTALAÇÕES E EQUIPAMENTOS I - ALEX VIEIRA DOS SANTOS
GUILHERME MAGALHAES	EAETI - SSA - PROJETO ARQUITETONICO E URBANÍSTICO II - LUCAS FIGUEIREDO BAISCH
GUILHERME TEIXEIRA SOUZA RIBEIRO	ECS - SSA - CORPO ANIMAL I - ROBERTO BORGES
HELOISE OLIVEIRA DOS SANTOS	EAETI - SSA - DESENHO ARQUITETONICO E CROQUIS - ANDRE LUIS DANTAS MUCARZEL/WAGNER WALLACE DE CARVALHO FARIAS
HUMBERTO VIEIRA CALMON DE SIQUEIRA	ECS- SSA - SISTEMA HEMATOPOIÉTICO - ISA LYRA
IOVANE VIEIRA NETO	EAETI - SSA - CONFORTO AMBIENTAL I - NEILA LIMA BRANCO
ISABELA CAROSO MARQUES	ECS- SSA - PRÁTICA MÉDICA IV - CONCEIÇÃO GALVÃO
ISABELA IGLESIAS	EAETI- SSA - EXPRESSÃO GRÁFICA - TATIANA KLEIN
ISABELA MACHADO SERRANO	ECS- SSA - AGRESSÃO E DEFESA - SIMONE FREITAS
ISAIAS RIBEIRO DE QUEIROZ NETO	EAETI- SSA - EXPRESSÃO GRÁFICA - TATIANA KLEIN
ISLANA NUNES BARRETO COPQUE	EAETI- SSA - EXPRESSÃO GRÁFICA - TATIANA KLEIN
JADE	ECS-SSA - SISTEMA NERVOSO - PEDRO PORTO
JADE BAGGI REIS SOUZA	ECS- SSA - APARELHO LOCOMOTOR - EDUARDO TEIXEIRA
JADE MENESES BATISTA	ECS-SSA - SISTEMA NERVOSO - PEDRO PORTO

MONITORIA



JADE MENESES BATISTA	ECS-SSA - APARELHO LOCOMOTOR - DANILO CALMON
JARBAS JOSE ALVES MENEZES JUNIOR	EAETI- SSA - ALGORÍTIMOS E PROGRAMAÇÃO - CRISTIANE DALFORNO
JESSICA DA MOTA SILVA	EAETI - SSA - SISTEMAS ESTRUTURAIS EM CONCRETO ARMADO - EDUARDO PARENTE PRADO
JESSICA DA MOTA SILVA	EAETI - SSA - HISTÓRIA E TEORIA DA ARQUITETURA E DA CIDADE I - ADALGISA MARIA ROLIM MARQUES
JESSICA DE OLIVEIRA FRANCA CERQUEIRA	EAETI - SSA – MECÂNICA DOS SÓLIDOS – LUIZ HEGOUET
JESSICA DOS SANTOS RIBEIRO	ECS-SSA - FISIOTERAPIA DESPORTIVA - IURY CABRAL
JOAB DANTAS DE ALMEIDA	EAETI - SSA - RESISTÊNCIA DOS MATERIAIS I - LUIZ HEGOUET
JOAB DANTAS DE ALMEIDA	EAETI - SSA - TEORIA DAS ESTRUTURAS - AUGUSTO NETO
JOAO FELIPE GALVAO SANTOS FERNANDES	SISTEMA NERVOSO
JOAO JOSE GOMES NETO	ECS- SSA - AGRESSÃO E DEFESA I - MARCUS VINÍCIUS ALVES LIMA
JOYCE BISPO LEAL	ECS- SSA - SISTEMA ENDÓCRINO E REPRODUTOR - ADRIANA VIANA
JOYR DE SANTANA FERNANDES PAIVA	ECS - SSA - CORPO ANIMAL II - FELIPE PURCELL
JULIA ASLAN RIBEIRO CHAVES	ECS- SSA - MEDICINA LEGAL - ANA ROLIM - RENOVAÇÃO
JULIA CLARA MACEDO SILVA	EAETI- SSA - EXPRESSÃO GRÁFICA - TATIANA KLEIN
JULIA ROCHA DARZE	EAETI - SSA - DESENHO ARQUITETONICO E CROQUIS - ANDRE LUIS DANTAS MUCARZEL/WAGNER WALLACE DE CARVALHO FARIAS
JULIANA FARIA DOS SANTOS SILVA	ECS - SSA - FUNÇÃO E DISFUNÇÃO II - ADRIANA OLIVEIRA
JULIANE MOURA OLIVEIRA	ECS- SSA - PRÁTICAS EM NUTRIÇÃO III - GABRIELA JESUS
JURACI DUARTE PEREIRA	EAETI - SSA - FÍSICO QUÍMICA I - LEILA MARIA AGUILERA CAMPOS
JURACI DUARTE PEREIRA	EAETI- SSA - CÁLCULO III - RAIMUNDO ALMEIDA

MONITORIA

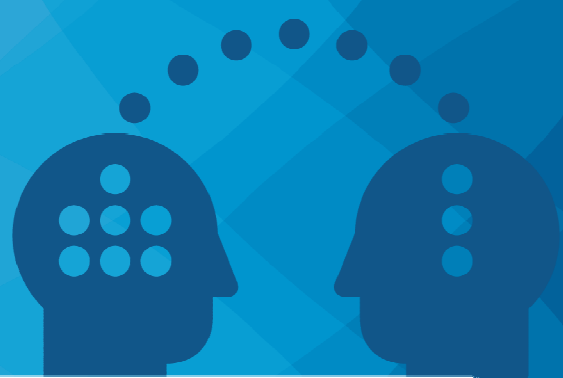

KAWANNE SILVA LIMA	EAETI- SSA - GEOMETRIA DESCRITIVA -TATIANA KLEIN
LAIRSON BARRETO DE MELO FILHO	EAETI - SSA - BANCO DE DADOS I - ROGÉRIO VASSOLER
LAIS DE OLIVEIRA ARAUJO	EAETI - SSA - CONFORTO AMBIENTAL II - ROBERTO MIGUEL FAJER
LAIS MIRELLI GOMES DO AMARAL	EAETI- SSA - GEOMETRIA DESCRITIVA -TATIANA KLEIN
LARA BOMFIM LOPES BRASIL	ECS- SSA - ANÁLISES CLÍNICAS 3 - GISELE GRAÇA LEITE
LARISSA BASTOS ROCHA	ECS-SSA - SISTEMA NERVOSO - PEDRO PORTO
LARISSA COSTA NEIVA	EAETI - SSA - INSTALAÇÕES E EQUIPAMENTOS I - ALEX VIEIRA DOS SANTOS
LARISSA DE OLIVEIRA SERRA	EAETI - SSA - TÉCNICAS RETROSPECTIVAS - ANA CAROLINA LIMA VALVERDE
LAVINIA ALVES DE JESUS LIMA	EAETI - SSA - CÁLCULO I - RAIMUNDO ALMEIDA
LAVINIA ALVES DE JESUS LIMA	EAETI- SSA - CÁLCULO III - RAIMUNDO ALMEIDA
LEON GABRIEL DE SOUZA REIS	EAETI- SSA - EXPRESSÃO GRÁFICA - TATIANA KLEIN
LEONARDO MATOS DE ARAUJO	EAETI - SSA - PROCESSOS QUÍMICOS - GABRIEL DO BOMFIM TARANTINO
LETICIA CAVALCANTI SANTANA	EAETI- SSA - GEOMETRIA DESCRITIVA -TATIANA KLEIN
LETICIA PALMEIRA SOUSA	ECS- SSA - DIAGNÓSTICO POR IMAGEM - REINALDO BARROS
LEVI MASCARENHAS PAGANUCCI	EAETI- SSA - EXPRESSÃO GRÁFICA - TATIANA KLEIN
LIDIANE MATOS ALMEIDA MOURA	ECS- SSA - PRÁTICA MÉDICA II - LUÍZA HELENA
LISANE DA SILVA OLIVEIRA	ECS- SSA - TERAPIAS NUTRICIONAIS NAS DOENÇAS CONSUMPTIVAS - JOÃO PEREIRA
LORENA DA COSTA MATOS	EAETI- SSA - EXPRESSÃO GRÁFICA - TATIANA KLEIN
LORENA DO NASCIMENTO DOS SANTOS	ECS-SSA - PRÁTICAS DE ENFERMAGEM III - CAMILA DOURADO
LORENA KELLY DE SOUZA OLIVEIRA	EAETI - SSA - CONFORTO AMBIENTAL I - NEILA LIMA BRANCO
LORENA PEREIRA SA PINTO	ECS - SSA - CLÍNICA DE GRANDES ANIMAIS I - DANIELA NASCIMENTO

MONITORIA

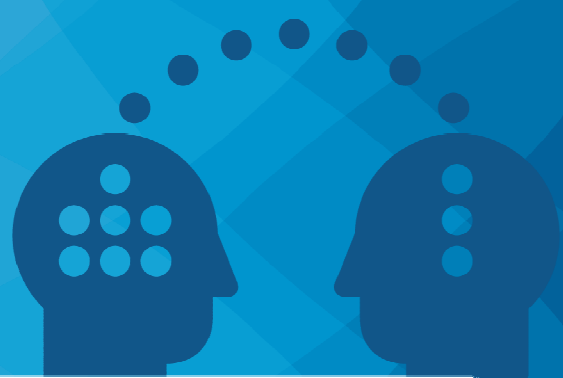

LUAN HENRIQUE PAIM SANTOS	ECS- SSA - ANÁLISES CLÍNICAS 1 - MARCUS VINÍCIUS
LUCAS BARBOSA DE SOUZA	ECS - SSA - HOMEOSTASE - MÁRCIO COUTINHO
LUCAS HENRIQUE SILVEIRA LIMA MOTA	EAETI- SSA - EXPRESSÃO GRÁFICA - TATIANA KLEIN
LUCAS LUIS MENEZES PASSOS	EAETI- SSA - CÁLCULO III - RAIMUNDO ALMEIDA
LUIZA DE CASSIA NOVAIS COUTINHO SILVA	EAETI - SSA - INSTALAÇÕES E EQUIPAMENTOS II - ROBERTO MIGUEL FAJER
LUMA OLIVEIRA TEIXEIRA ALVES	EAETI- SSA - GEOMETRIA DESCRITIVA -TATIANA KLEIN
MADSON MENDES SANTOS	EAETI - SSA - CÁLCULO II - RAIMUNDO ALMEIDA
MAICON NASCIMENTO EVANGELISTA DOS SANTOS	ECS - SSA - FUNÇÃO E DISFUNÇÃO I - FELIPE PURCELL
MAIQUE SOUZA DIAS	ECS-SSA - FISIOTERAPIA NEUROLÓGICA - PEDRO PORTO
MALCON LINS DA SILVA	ECS- SSA - MEDICINA LEGAL - ANA ROLIM - RENOVAÇÃO
MARIA CECILIA KRUSCHEWSKY	ECS- SSA - TERAPÊUTICA INTEGRADA - MARCOS BARROS
MARIANA FREIRE DE MIRANDA	ECS-SSA - TEORIAS E SISTEMA PSICOLOGICOS III - GABRIELA OLIVEIRA NEVES
MARIANNA DE SOUZA NEVES CRUZ PEDREIRA	ECS- SSA - PROCESSOS BIOLÓGICOS I - SIANE CAMPOS
MARTHA BASTOS MARCONDES	EAETI - SSA - CONFORTO AMBIENTAL II - ROBERTO MIGUEL FAJER
MATHEUS BITTENCOURT VERGNE SOUZA	ECS- SSA - SISTEMA NERVOSO - JANEUSA LEITE
MATHEUS RIGAUD GONCALVES	EAETI - SSA - CÁLCULO II - RAIMUNDO ALMEIDA
MATHEUS RODRIGUES QUEIROGA BARROS	ECS- SSA - AGRESSÃO E DEFESA I - MARCUS VINÍCIUS ALVES LIMA
MATHEUS YAGO FERNANDES CHADUD	EAETI- SSA - LINGUAGENS DE PROGRAMAÇÃO - CRISTIANE DALFORNO
MAURICIO MATEUS BENIGNO BARREIRA	ECS- SSA - PRÁTICA MÉDICA I - ALECIANNE BRAGA
MAURICIO MATEUS BENIGNO BARREIRA	ECS- SSA - PRÁTICA MÉDICA IV - CONCEIÇÃO GALVÃO
MELISSA CASTRO DOS SANTOS COSTA	ECS-SSA - ESTRUTURA HUMANA -DANILO CALMON

MONITORIA



MICHEL ALBERTO BOMFIM ROQUE SOUZA	EAETI - SSA -INTRODUÇÃO AO PROJETO ARQUITETÔNICO E URBANISTICO - MARIA AUXILIADORA FIGUEIREDO BRITTO
MILENA LOPES DA CONCEICAO SANTOS	ECS-SSA - ESTRUTURA HUMANA -DANILO CALMON
MILENA REGO MENEZES MARQUES	ECS- SSA - PRÁTICA MÉDICA IV - CONCEIÇÃO GALVÃO
MILENA SANTOS DA SOLEDADE	ECS-SSA - FISIOTERAPIA NEUROLÓGICA - PEDRO PORTO
MIQUEIAS RIOS FERREIRA	EAETI - SSA - HISTÓRIA E TEORIA DA ARQUITETURA E DA CIDADE II - JAN MAURICIO OLIVEIRA VAN HOLTHE
MONIQUE CARNEIRO DA ROCHA RADEL	EAETI - SSA -INTRODUÇÃO AO PROJETO ARQUITETÔNICO E URBANISTICO - MARIA AUXILIADORA FIGUEIREDO BRITTO
NATALIA MOREIRA MAGALHAES VIEIRA	ECS- SSA - PRÁTICA MÉDICA IV - CONCEIÇÃO GALVÃO
PAULA LEMOS DE FREITAS	ECS-SSA - NEUROPSICOLOGIA 2 - ROBERTA FERRARI MARBACK
PAULA LOPES SANTANA DOS SANTOS	EAETI - SSA - TEORIA DAS ESTRUTURAS - AUGUSTO NETO
PAULO BARBOSA DE SANTANA	EAETI - SSA - ARQUITETURA PAISAGÍSTICA - SEAN PATRICK BRADLEY
PAULO CESAR LOPES MENDES	EAETI - SSA - GEOMETRIA ANALÍTICA E ÁLGEBRA LINEAR - RAIMUNDO ALMEIDA
PAULO HENRIQUE SANTOS JORGE FILHO	ECS- SSA - PRÁTICA MÉDICA II - LUÍZA HELENA
PEDRO SILAS SILVA PEREIRA	EAETI - SSA - CÁLCULO II - RAIMUNDO ALMEIDA
PHILIPPE GONCALVES CANAVARRO	EAETI - SSA - ENGENHARIA ASSISTIDA POR COMPUTADOS - ROBSON CAVALCANTE
PRISCILA PEIXINHO BAHIA	EAETI- SSA - EXPRESSÃO GRÁFICA - TATIANA KLEIN
PRISCILA PEIXINHO BAHIA	EAETI - SSA - CÁLCULO I - RAIMUNDO ALMEIDA
RAFAEL DE JESUS OLIVEIRA	EAETI - SSA - ELEMENTOS DE MÁQUINAS E MECANISMOS - ANTÔNIO FERNANDO
RAFAEL RAMOS SANTANA SANTOS	EATI - SSA -DISCIPLINA DE CIRCUITOS I - RAFAEL RAMOS SANTANA SANTOS

MONITORIA



RAFAELLA CALAZANS LIMA ROCHA	EAETI - SSA - INSTALAÇÕES E EQUIPAMENTOS II - ROBERTO MIGUEL FAJER
RAFAELLA MAUD A LORENZO	EAETI- SSA - EXPRESSÃO GRÁFICA - TATIANA KLEIN
RAIANE RICARTE DE SANTANA SANTOS	ECS- SSA - SISTEMA ENDÓCRINO E REPRODUTOR - ADRIANA VIANA
RAISSA VICTTORIA COSTA ANDRADE E SILVA	EAETI - SSA - TÉCNICAS RETROSPECTIVAS - ANA CAROLINA LIMA VALVERDE
RAMON OLIVEIRA BARRETO	EAETI- SSA - FÍSICA MECÂNICA - PAULO LOBO
RANE RAZONI ROCHA	EAETI- SSA - EXPRESSÃO GRÁFICA - TATIANA KLEIN
RAQUEL GUERRA DE OLIVEIRA	ECS- SSA - PROCESSOS BIOLÓGICOS I - SIANE CAMPOS
RAQUEL VITORIA DA ROCHA	ECS-SSA - ESTRUTURA HUMANA -DANILO CALMON
RAYANNE DA SILVA ANDRADE	EAETI - SSA - GEOMETRIA ANALÍTICA E ÁLGEBRA LINEAR - RAIMUNDO ALMEIDA
REBECA JESUS DA CONCEICAO	ECS-SSA - FISIOTERAPIA DESPORTIVA - IURY CABRAL
RENATA CRISTINA DE ALMEIDA MATOS	ECS- SSA - SISTEMA HEMATOPOIÉTICO - ISA LYRA
RENATA SA TELES OLIVEIRA	EAETI- SSA - MECÂNICA DOS SÓLIDOS - PAULO LOBO
RENATA SA TELES OLIVEIRA	EAETI - SSA – MECÂNICA DOS SÓLIDOS – LUIZ HEGOUET
RENATA SA TELES OLIVEIRA	EAETI- SSA - EXPRESSÃO GRÁFICA - TATIANA KLEIN
RICARDO HENRIQUE ALMEIDA DE OLIVEIRA	EAETI - SSA - TÉCNICAS RETROSPECTIVAS - ANA CAROLINA LIMA VALVERDE
ROBERTA DA SILVA CRUZ	EAETI- SSA - MECÂNICA DOS FLUIDOS - PAULO LOBO
ROBERTO FERNANDES DAS VIRGENS	EAETI - SSA - DESENHO ARQUITETONICO E CROQUIS - ANDRE LUIS DANTAS MUCARZEL/WAGNER WALLACE DE CARVALHO FARIAS
RODRIGO GAMA DA ESPERANCA E SILVA	EAETI - SSA - GEOMETRIA ANALÍTICA E ÁLGEBRA LINEAR - RAIMUNDO ALMEIDA
RUAN PEDRO AMORIM DE CARVALHO	EAETI - SSA - ARQUITETURA PAISAGÍSTICA - SEAN PATRICK BRADLEY
SAMARA MATOS DA SILVA	EAETI - SSA - MONITORAMENTO AMBIENTAL- ÍCARO THIAGO ANDRADE MOREIRA
SCARLET CONCEICAO DA SILVA VAZ	EAETI - SSA - INTRODUÇÃO AOS SISTEMAS ESTRUTURAIS - EDUARDO PARENTE PRADO

MONITORIA

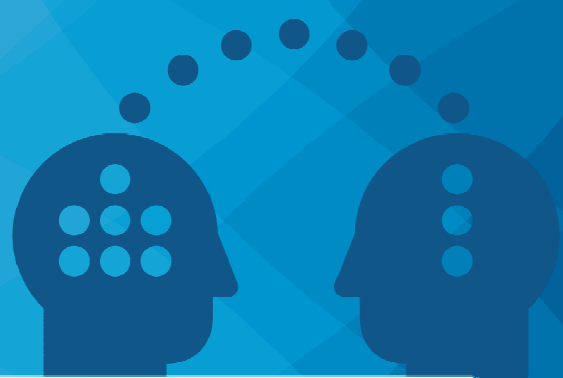

SHEILA LYRA MOURA LIMA	ECS- SSA - PRÁTICAS EM NUTRIÇÃO IV - GABRIELA JESUS
SILVANE SANTOS DA SILVA	ECS- SSA - GESTÃO E SERVIÇO DE ALIMENTAÇÃO - JEANE FERREIRA
SINVAL SANTOS TEIXEIRA JUNIOR	EAETI- SSA - GEOMETRIA DESCRITIVA -TATIANA KLEIN
STEPHANY GOMES DA SILVA	ECS-SSA - LATEPSI - GABRIELA OLIVEIRA NEVES
SUZANE DUTRA CARVALHO	ECS- SSA - PRÁTICA MÉDICA I - ALECIANNE BRAGA
TAIANA SANTANA SANTOS	EAETI - SSA - TÉCNICAS RETROSPECTIVAS - ANA CAROLINA LIMA VALVERDE
TALEIA DE FATIMA DOS SANTOS SAMPAIO	ECS- SSA - PRÁTICA MÉDICA II - LUÍZA HELENA
TALITA DE JESUS QUERINO DOS SANTOS	ECS-SSA - SISTEMA NERVOSO - PEDRO PORTO
TAMILES CERQUEIRA LOPES DA SILVA	ECS-SSA - LATEPSI - GABRIELA OLIVEIRA NEVES
TARSILA SANTANA MACHADO	ECS- SSA - PRÁTICA MÉDICA IV - CONCEIÇÃO GALVÃO
TAYLAN TORRES COSTA	EAETI- SSA - CÁLCULO III - RAIMUNDO ALMEIDA
TERCIO CAIRES AGUIAR	ECS - SSA - HOMEOSTASE - MÁRCIO COUTINHO
THAINA CAROLINE SILVA DOS SANTOS	EAETI - SSA - SISTEMAS ESTRUTURAIS EM AÇO E MADEIRA - EDUARDO PARENTE PRADO
THAMIRES KATHELYN SILVA	ECS- SSA - PRÁTICAS EM BIOMEDICINA I - GISELE GRAÇA LEITE
THAYSE CERQUEIRA DE ALMEIDA	EAETI - SSA - GEOMETRIA ANALÍTICA E ÁLGEBRA LINEAR - RAIMUNDO ALMEIDA
TULIO ALENCAR DE SOUZA	EAETI - SSA -INTRODUÇÃO AO PROJETO ARQUITETÔNICO E URBANÍSTICO - MARIA AUXILIADORA FIGUEIREDO BRITTO
VAGNER GOMES DOS SANTOS GONCALVES	EAETI - SSA - INTRODUÇÃO A ENGENHARIA - EVELYN JARDIM
VICTORIA CAROLINE CERQUEIRA SILVA	EAETI- SSA - EXPRESSÃO GRÁFICA - TATIANA KLEIN
VINICIUS DE ALMEIDA GOMES	EAETI - SSA - PLANEJAMENTO PROGRAMAÇÃO E CONTROLE DA PRODUÇÃO - EVELYN JARDIM
VINICIUS FIUSA MOURA	EAETI - SSA - CÁLCULO I - RAIMUNDO ALMEIDA
VITOR GLAUCO CALDAS DE VASCONCELOS	ECS- SSA - ESTRUTURA HUMANA - PAULO MAFRA

MONITORIA



VITOR MONTI AGUIAR STAVOLA DE MENEZES	ECS- SSA - TERAPÊUTICA INTEGRADA - MARCOS BARROS
VITORIA SOUZA CASTRO	EAETI- SSA - EXPRESSÃO GRÁFICA - TATIANA KLEIN
VIVIAN SANTOS DE OLIVEIRA	ECDE-SSA - EXPRESSÃO GRÁFICA -DANIEL SOTO
WILLIAM ABREU LIMA	EAETI- SSA - EXPRESSÃO GRÁFICA - TATIANA KLEIN
WINNIE ALICE PEREIRA GOMES	EAETI - SSA - RECURSOS HÍDRICOS - ÍCARO THIAGO ANDRADE MOREIRA
YASMIM MACHADO CHAVES DE CASTRO	ECS- SSA - APARELHO LOCOMOTOR - EDUARDO TEIXEIRA
YASMIN BARBUDA AMARAL DOS SANTOS SOUZA	ECS-SSA - FIOLOGIA DO EXERCÍCIO - THIAGO MELO

Os alunos aprovados na monitoria voluntária deverão procurar Priscila - Escola de Saúde, Carla - ENDH e ACDE, Professora Maria Sacramento, Arquitetura e Urbanismo, Carenine - Engenharias para entregar termo de compromisso, devidamente assinado pelo monitor e orientador até 14/08/17.

O descumprimento do prazo determinado implicará na desclassificação automática na atividade.

Salvador, 11 de agosto de 2017

Rosângela Moreira de Oliveira
Coordenadora Institucional do Programa de Monitoria Voluntária